

2027年  
募集要項  
入学願書

<専門課程>

CONTENTS

P 02 ～ 03	入学までの流れ
P 04 ～ 06	募集要項
P 07	学費、工具・教材費など
P 08	水野学園の学費サポート
P 09 ～ 11	教育ローン・奨学金
P 12 ～ 13	留学生募集要項
P 14	留学生奨学金制度
P 15	留学生 入学までの流れ
P 16 ～ 23	出願書類
P 25	住まいのご案内
P 27	交通アクセス

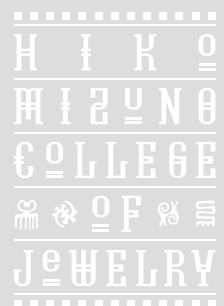

学校法人 水野学園  
専門学校ヒコ・みづのジュエリーカレッジ大阪  
〒550-0014 大阪府大阪市西区北堀江2-14-3 (西大橋駅から徒歩3分)  
E-mail : osaka@hiko-osaka.jp 学校代表TEL : 06-6537-4333 FAX : 06-6537-4334  
<https://hiko-osaka.jp>  
お問合せ **0120-701-777** [入学相談室直通]

専門学校ヒコ・みづのジュエリーカレッジ大阪

出願から学費、教材費等 納入までのスケジュール

出願後は以下の流れで選考、入学手続きを行います。  
また出願方法や時期により、学費、教材費等の請求、納入の時期が変わってきます。  
下記表にてご確認ください。

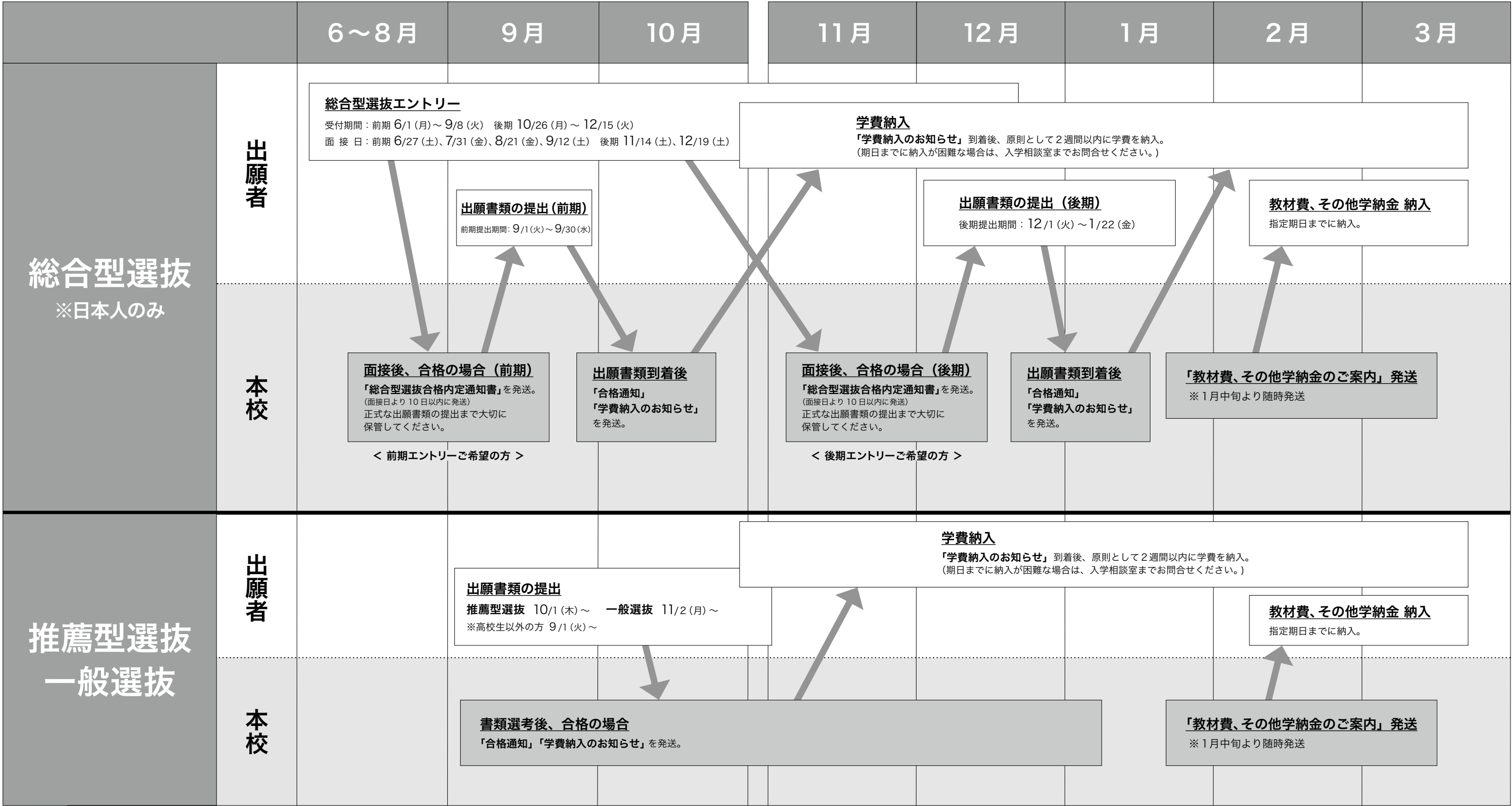

募集要項

●募集コース

コース名		修業年限	定員
ジュエリーコース	ジュエリースタンダードコース	2 年制／昼	15 名
	ジュエリークリエイターコース	3 年制／昼	10 名
	ジュエリースペシャリストコース（※）	4 年制／昼 （3+1）	5 名
ウォッチメーカーコース		2 年制／昼	12 名
自転車コース	自転車メカニックコース	2 年制／昼	10 名
	自転車メカニックマスターコース	3 年制／昼	10 名

※ジュエリースペシャリストコースは、ジュエリークリエイターコース3 年制＋ジュエリースペシャリストコース1 年制を履修。

●出願資格

入学時の年齢が18歳以上で、以下のいずれかに該当する方

- ①高等学校卒業（見込み）以上の方
- ②特別支援学校の高等部または高等専門学校の3 年次を修了した方
- ③高等学校卒業程度認定試験の合格者または合格予定者
- ④高等学校卒業と同等の学力があると本校が認めた方（高校中退者なども可）

●出願方法・出願期間

出 願 方 法		出 願 期 間
総合型選抜	P. 05 を確認してください ※日本人のみ対象	エントリー期間 前期：2026 年 6 月 1 日（月）～ 9 月 8 日（火） 後期：2026 年10月26 日（月）～12月15 日（火）
推薦型選抜	学校の先生などによる推薦、 または適性を自分でアピールして出願する方法	▼高校生の方 2026 年10月1日（木）～定員まで ▼高校生以外の方 2026 年9月1 日（火）～定員まで
一般選抜 （専願・併願）	専願：上記以外の出願方法 併願：大学・短期大学を受験する方が本校とあわせて出願する方法	▼高校生の方 2026 年11 月2 日（月）～定員まで ▼高校生以外の方 2026 年9月1 日（火）～定員まで

■一般選抜（併願）について

合格通知到着後、2 週間以内に併願手続金20万円を納入すると学費の延納が認められます。

入学手続…併願申請書に記載された最終合格発表日より1 週間以内に、入学の旨をお知らせください。

併願手続金は学費の一部に充当されます。

入学辞退…併願申請書に記載された最終合格発表日より1 週間以内に、入学辞退の旨をお知らせください。

併願手続金は返還できませんので、ご了承ください。

※水野学園が独自に設置している奨学金の申請はできません。

●編入学制度について

デザイン・彫金の経験がある方を対象に、ジュエリーコース3・4 年制の2 年次に編入学できる制度があります。

出願方法、選考方法などの詳細は入学相談室までお問合せください。

募集要項

総合型選抜

総合型選抜は、面接や体験実習を通じ、本校で学ぶことへの意欲や適性などを評価する入学方法です。

※高校生以外の方も利用できます。

※留学生は対象となりません。

●求める学生像

本校での修学に強い興味を持ち、将来学んだことを活かした職業に就くことを目指している方

●対象学科

専門課程の全コース

●エントリー受付期間と面接日

		エントリー受付期間	面接日	入学願書提出期間
前期	第 1 期	6/ 1（月）～ 6/23（火）	6/27（土）	9/1（火）～9/30（水）
	第 2 期	7/ 1（水）～ 7/27（月）	7/31（金）	
	第 3 期	8/ 3（月）～ 8/17（月）	8/21（金）	
	第 4 期	8/24（月）～ 9/ 8（火）	9/12（土）	
後期	第 1 期	10/26（月）～ 11/10（火）	11/14（土）	12/1（火）～1/22（金）
	第 2 期	11/24（火）～ 12/15（火）	12/19（土）	

※定員になり次第2027 年の募集は締め切りとなります。

●エントリー方法・合格までの流れ

STEP1 学校見学やオープンキャンパス、またはオンラインイベントに参加する ―― 総合型選抜エントリーの対象者になります。

STEP2 エントリー方法

本校HP からエントリーフォームにアクセスし、必要事項を入力して送信してください。

総合型選抜 WEB エントリーページ <http://hiko-osaka.jp/ao>



STEP3 面接（オンライン面接 or 来校面接）

本校より事前にメールにて「受験票」をお送りします。記載された日程・時間に指定の URL にアクセスまたはご来校ください。

STEP4 合格内定

合格の場合、面接後10 日以内に「総合型選抜合格内定通知書」をお送りします。

STEP5 出願書類の提出

P. 06 の出願書類と提出方法に基づいて、提出してください。

提出期間は上記表にてご確認ください。

STEP6 合格通知

書類到着後、10 日以内にお送りします。

募集要項

●出願書類

書 類		出 願 方 法 別 に 必 要 な 書 類			
		総合型選抜	推薦型選抜	一般選抜	
入学願書	P.17 の入学願書を使用。 ※ホームページからもダウンロードできます 必ず写真を貼付すること。		○	○	○
最終学歴証明書	高校生および高校卒業後4年以内の方は「高等学校調査書」。 高校卒業後5年以上の方は「卒業証明書」。 最終学歴が高校以外の方は最終学校の「成績証明書」または「卒業証明書」を提出。		○	○	○
入学選考料証明書	出願方法に準じた入学選考料(右記参照)を振込み、「振込証明書」(ATMご利用の場合は「振込利用明細」の原本もしくはコピー)を同封してください。 ※振込手数料は各自でご負担ください。 ※出願者ご本人のお名前でお振込みください。 ※ネットバンクご利用の場合は「振込日」「振込口座名義」の2点を入学願書下欄にご記入ください。 ※学校に持参して出願する場合は現金でも可。 <div>【お振込先】 三菱UFJ銀行 渋谷中央支店 普通預金口座 1097674 学校法人 水野学園 ガク)ミズノガクエン ニュウガクセンコウリョウグチ</div>		15,000 円	15,000 円	20,000 円
推薦書類関連	推薦	P.19 の推薦状を使用 ※ホームページからもダウンロードできます		○	
	自己推薦	P.21 の自己推薦状を使用 ※ホームページからもダウンロードできます		○	
併願申請書	入学相談室フリーコールまでご連絡ください。 ※ホームページからダウンロードできます				併願のみ ○
総合型選抜合格内定通知書	P.05 を確認してください。		○		

※提出された書類などの返却はできませんので、ご了承ください。

●提出方法

原則として出願書類は郵送で受け付けます。同封の出願専用封筒で簡易書留にて郵送してください。

〔送付先〕 〒150-0001 東京都渋谷区神宮前5-29-2  
学校法人水野学園 入学相談室

●選考方法

書類選考

※必要に応じ、面接などの入学試験を行う場合があります。

●合格発表

書類選考後、10 日以内に文書で通知。

※高校生の方には10月15日(木)より、高校生以外の方には9月15日(火)より通知開始。

総合型選抜の場合は P.05 のスケジュールになります。

※疾病や身体機能の著しい障害のために、本校の就学に耐えられないと判断される方、伝染性疾患などのため集団就学に適さないと判断される方については、入学を許可しない場合があります。これらの懸念のある方は出願前に入学相談室にお問合せください。

※入学後、健康診断などで上記と同様な所見が認められた方には、登校を許可しない場合があります。

学費、工具・教材費など

●学費（1年次）

学費納入は、年合計の一括納入、前・後期の2回分割の選択制となります。入学願書に希望納入方法をチェックしてください。

コース名	費目	前期 4月～9月	後期 10月～3月	年合計
ジュエリーコース共通	入学金	200,000 円	—	200,000 円
	授業料	399,400 円	399,400 円	798,800 円
	実習費	100,000 円	100,000 円	200,000 円
	施設費	200,000 円	—	200,000 円
	合計	899,400 円	499,400 円	1,398,800 円
ウォッチメーカーコース	入学金	200,000 円	—	200,000 円
	授業料	399,400 円	399,400 円	798,800 円
	実習費	150,000 円	150,000 円	300,000 円
	施設費	200,000 円	—	200,000 円
	合計	949,400 円	549,400 円	1,498,800 円
自転車コース共通	入学金	200,000 円	—	200,000 円
	授業料	400,000 円	400,000 円	800,000 円
	実習費	100,000 円	100,000 円	200,000 円
	施設費	200,000 円	—	200,000 円
	合計	900,000 円	500,000 円	1,400,000 円

※2年次以降の学費は、1年次年合計（入学金含む）と同額になります。

※ジュエリースペシャリストコース4年次のみ年合計1,200,000円。

- 3月31 日までに入学辞退を申請された場合、入学金を除く学費を返還いたします（振込手数料はご負担いただきます）。  
4月1 日以降に入学辞退を申請された場合は、いかなる理由においても返還いたしませんので、予めご了承ください。
- 前後期の2回分割以外の分納方法をご希望の方は、入学相談室までお問合せください。
- 学費準備が特に不安な方には「学費特別分納制度」をご案内しております。P.08 をご確認ください。

●1 年次 工具・教材費、その他学納金（昨年度実績：工具と教材は毎年、見直されます）

コース名	種 類	前期 4月～9月 （入学前に納入）	後期 10月～3月 （8月下旬に納入）	年合計
ジュエリーコース共通	工具	129,610 円	0 円	129,610 円
	材料・他	150,200 円	49,170 円	199,370 円
	その他学納金	108,300 円	39,000 円	147,300 円
	合計	388,110 円	88,170 円	476,280 円
ウォッチメーカーコース	工具	210,500 円	28,690 円	239,190 円
	材料・他	152,870 円	176,230 円	329,100 円
	その他学納金	98,300 円	31,500 円	129,800 円
	合計	461,670 円	236,420 円	698,090 円
自転車コース共通	工具	24,960 円	0 円	24,960 円
	材料・他	88,300 円	72,500 円	160,800 円
	その他学納金	98,300 円	31,500 円	129,800 円
	合計	211,560 円	104,000 円	315,560 円

※2年次以降はコースによって異なります。以下目安になります（昨年度実績）。

ジュエリーコース                    2年次 約360,000円    3年次 約280,000円    4年次 約230,000円(予定)  
ウォッチメーカーコース            2年次 約340,000円  
自転車コース                        2年次 約330,000円    3年次 約320,000円(予定)

※学納金に含まれるもの・・・学外研修費、個人ロッカー使用料、特別セミナー費用など。

※外国人の方は上記の他に留学生センター諸経費(5,000円程度)をお支払いいただきます（ただし、永住者、特別永住者は除く）。

※授業でiPadを使います。詳細は別途ご案内差し上げます。

購入する工具はプロ仕様のもので、卒業後も仕事上で長く使用できるものです。

水野学園特待生制度

出願者の中で、将来の目的を明確に持ち、本校での学習意欲の点で優れている方に授業料相当額を減免し学業を奨励する制度です。

- 対 象：総合型選抜を利用し、合格内定された方
- 免 除 額：S 特待生 1 年次授業料全額分減免  
A 特待生 1 年次授業料半額分減免  
B 特待生 1 年次前期授業料半額分減免
- 申込方法：総合型選抜エントリー時に、HP の総合型選抜エントリーフォームの下欄をチェックしてください。  
合格内定された場合、合格内定通知書に水野学園特待生制度お申込みについてのご案内を同封いたします。
- 申込期間：2026年9月1日～30日
- 選考方法：面接（総合型選抜の面接で選考）/ 調査書等（評定及び欠席日数考慮）による書類選考 / 自己PR 書（600 字程度）※指定用紙有（P23）

水野学園奨学金制度

水野学園が独自に設置している奨学金制度で、返済の必要はありません。  
※選考枠を設けている奨学金制度は、申込期間内であっても定員になり次第締め切りますので、できるだけお早めの申込みをおすすめします。  
※日本学生支援機構奨学金の給付型奨学金に採用された方は対象外となります（教育ローン補助制度は除く）。

	新入生奨学金制度	再進学奨励制度	教育ローン補助制度	親族奨学金制度
対 象	入学者全員	大学や専門学校などの高等教育機関を卒業（見込み）、中退した入学者	日本政策金融公庫の教育ローンに申込む入学者	両親や兄弟姉妹が水野学園系列校の専門課程を卒業（在籍）している入学者
給付額	30万円	30万円	ローンの金利額（在学期間分）	10万円
給付方法	4月末と10月末の2回に分けて、各15万円を給付（1年次のみ）	前期学費より30万円減免（1年次のみ）	4月末と10月末の2回に分けて、6ヶ月分の金利額を給付	学費より10万円を減免
申込方法	入学願書の下欄をチェックしてください。後日、申請書類をお送りします。			入学願書の記入欄に、必要事項を記入してください。
申込期間	2026年 11月1日 ～2027年 2月26日	2026年 9月15日 ～2027年 1月29日	2026年 10月1日 ～2027年 1月29日	2026年 9月1日 ～2027年 2月26日
選考方法	書類選考（学費負担が非常に困難と判断される方）		全員採用	全員採用

学費特別分納制度

入学前に準備できる学資が特に不安な方は、この制度のご利用をおすすめします。

- 対 象：教育ローンを組むことができないなどの特別な事情があり、経済的に困難な入学者。
- 申込方法：ご出願後、入学相談室までご連絡ください。申請書類をお送りします。
- 申込期間：2026年9月1日～2027年2月26日
- 選考方法：書類選考 ※面談を行う場合もあります。
- 分納方法：年合計学費のうち、998,800円（自転車メカニックコースは1,000,000円）を入学後に分納する制度です。  
※ご利用の際には別途分納事務手数料（年間1万円）がかかります。

まとまった金額を一度に借り入れすることができる「教育ローン」。  
入学時の準備金として利用される方が多いですが、在学中に申し込み、融資を受けることも可能です。  
本校では以下の3つの教育ローンをご案内しています。

	日本政策金融公庫 国の教育ローン	ジャックス教育ローン	オリコ学費サポートプラン
メリットは？	金利が教育ローンの中で一番低い	審査期間が最も早い	
デメリットは？	・上限金額が350 万円まで ・審査に時間がかかる（約3週間）	金利がやや高い	
融資金額	学生1名につき350万円以内	学校が発行する請求書に記載されている金額を 申し込み金額とする	
融資金利	年利3.15% （固定金利） <small>※母子/父子家庭、交通遺児家庭、世帯年収200万円以内の方、または子ども3人以上の世帯かつ世帯収入500万円以内の方は2.75%</small>	年利3.5% （固定金利）	年利4.0% （固定金利）
返済期間	最長20年 在学中 元金据置可	返済金額にて決定 在学中 元金据置可	
融資対象者	本校に入学・在学される方の保護者 子ども1人の場合、世帯年収が790 万円以内など。	① 本校に入学・在学される方の保護者 ② 本校に入学・在学される方（社会人に限る）	
申込方法	最寄りの日本政策金融公庫または 直接電話で申込書を依頼 もしくはインターネットにて申込み	原則インターネットにて申込み	
問合せ先	教育ローンコールセンター 全国共通:0570-008656 https://www.jfc.go.jp	ジャックスコンシューマードesk 0120-338-817 https://www.jaccs.co.jp/service/credit/education/	オリコ学費サポートデスク 0120-517-325 https://orico-web.jp/gakuhi/index.html

※各ローンとも審査基準は公開されていません。取扱機関によって異なります。  
※繰り上げ返済なども可能です。詳細は各金融機関にお問合せください。  
※上記の記載内容は 2026 年 1 月現在の情報を基に作成しています。



奨学金

日本学生支援機構

この奨学金は学校教育法に基づき認可された教育機関に進学する人のみが対象となっています。  
本校は修学支援新制度の対象機関の認可校ですので、支援対象者として要件を満たす方は、  
授業料減免と給付型奨学金の支援を受けることができます。  
なお授業料減免および給付型奨学金は多子世帯と多子世帯以外で支援が異なります。  
日本学生支援機構が定めた選考基準で審査・選考されます。  
奨学生採用後、適格認定（成績学業・家計）があり、区分の見直しがあります（区分の変更や対象外になる場合があります）。

●授業料減免および給付型奨学金

		第1区分	第2区分	第3区分	第4区分 ※自転車コースのみ対象
授業料減免額 (年額) ※入学金含む	世帯年収目安	両親・本人・中学生の家族4人世帯の場合の目安			
		～約270万円	～約300万円	～約370万円	～約630万円
	減免額	750,000円	500,100円	250,100円	187,500円
給付 (年額)	世帯年収目安	～約270万円	～約300万円	～約370万円	～約630万円
	自宅	459,600円	307,200円	153,600円	-
	自宅外	909,600円	607,200円	303,600円	-
申込資格 詳しくはこちらを ご確認ください		・高校卒業後、2年以内に進学する方			
		・住民税非課税世帯、およびそれに準ずる世帯の方で、 日本学生支援機構の申込資格を満たす方			-

※ 上記の記載内容は 2026 年 1 月現在の情報を基に作成しています。

多子世帯の場合		第1区分	第2区分	第3区分	第4区分
授業料減免額 (年額) ※入学金含む	世帯年収目安	世帯収入の制限はなし			
	減免額	750,000円			
給付 (年額)	世帯年収目安	～約270万円	～約300万円	～約370万円	～約630万円
	自宅	459,600円	307,200円	153,600円	115,200円
	自宅外	909,600円	607,200円	303,600円	228,000円
申込資格		高校卒業後、2年以内に進学する方			
*多子世帯の 学生について 詳しくはこちらを ご確認ください		<b>扶養する子供が3人以上の世帯</b> (扶養する子供が3人以上いる間は第1子から無償の対象)  申し込んだ時点で、扶養するお子さんが3人以上であること。 仮にそのご家庭にお子さんが3人いたとしても、一番上のお子さんが社会人となって扶養から外れていれば、 「扶養する子供」の数としては2人になり、支援対象から外れます。			

※ 上記の記載内容は 2026 年 1 月現在の情報を基に作成しています。

●貸与型奨学金

		第一種奨学金（無利子）	第二種奨学金（有利子）
貸与  支給額 （月額）	自宅	2万円、3万円、4万円、5万3千円 から選択	2～12万円から選択 （1万円単位）
	自宅外	2万円、3万円、4万円、5万円、6万円 から選択	
返済方法	卒業後の返済 ※繰り上げ返済、ボーナス併用返済なども可		
返済金額	貸与総額・年利（貸与2種のみ）により返還回数や返還年数は異なります。 右記QRコードより返還例をご確認いただけます。		
年利	無利子		固定金利（2.312%）または 変動金利（1.600%）の選択制 ※在学期間中は無利子（貸与終了時に利子が確定）
申込資格	入学（希望）者で、日本学生支援機構の定める学力基準を満たす方 他の学校で同奨学金を利用していた方は、申込みができない場合もあります。 →入学相談室までお問合せください		入学（希望）者は全員申込み可 ※他の認可専門学校で利用していても申込みできます。

※ 入学時特別増額貸与 100,000円、200,000円、300,000円、400,000円、500,000円から選択した額を増額します(有利子)。

詳細は入学相談室までお問合せいただくか、日本学生支援機構 HP (<https://www.jasso.go.jp/>) をご覧ください。

※上記の記載内容は 2026 年 1 月現在の情報を基に作成しています。

●申込方法

入学前に 申込む場合 (予約採用)	●予約採用対象者（貸与型）  以下の条件のいずれかに該当すれば高校で奨学金の予約ができます。 ①高校卒業見込み者 ②高校卒業後2年以内の方で、大学・短大・専門学校に入学 したことがない方 ③高認の合格者および当年の高認合格見込み者	●申込期間  <b>4月～11月（第一種・第二種）</b>  ※詳細な日程は在学している（していた）学校にご確認ください。 高認合格者の方は日本学生支援機構へ直接お申込みください。	●支給開始時期  <b>2027年5月～</b>  ※入学後に手続きが必要となります。
	※給付型奨学金もあります。申込期間は4月～7月中旬頃です。詳細な日程・条件は在学している（していた）学校にご確認ください。		
入学後に 申込む場合	入学後、4月に案内。 希望者は学生窓口へ申込み	▶ 審査 ▶	6月に採用結果・支給開始 ※第一種の始期は4月のみ。 第二種は4月から9月で始期選択可能。

文部科学省 特設 HP  
「学びたい気持ちを応援します」

制度全体の概要を確認できます。



日本学生支援機構進学資金シミュレーター

自身が対象となるかなどを  
大まかに調べることができます。



■ 日本学生支援機構 奨学金相談センター    電話：0570-666-301（月～金 9:00～20:00） ※土日祝日、年末年始を除く。通話料がかかります。

※上記の記載内容は 2026 年 1 月現在の情報を基に作成しています。

募集コース

コース名	修 業 年 限
ジュエリースタANDARDコース	2 年制
ジュエリークリエイターコース	3 年制
ジュエリースペシャリストコース（※）	4 年制 (3+1)
ウォッチメーカーコース	2 年制
自転車メカニックコース	2 年制
自転車メカニックマスターコース	3 年制

※ジュエリースペシャリストコースは、ジュエリークリエイターコース3年制＋ジュエリースペシャリストコース1年制を履修。

出願資格

2027年4月1日時点の年齢が18歳以上で、以下のいずれかに該当する方。

- ①日本語能力において以下のいずれか一つの条件を満たしていること。
- 日本語能力試験（JLPT）N2（2級）以上に合格している。⇒ 入 試において日本語筆記試験・作文免除。
  - 日本 留 学 試験（EJU）での日本語科目（読解・聴解及び聴読解の合計）200点以上を取得。⇒ 入 試において日本語筆記試験・作文免除。
  - BJTビジネス日本語能力テスト（BJT）で400点以上を取得。⇒ 入 試において日本語筆記試験・作文免除。
  - 法務大臣が告示で定める日本語 教育機関で1年以上の日本語 教育を受けたことがある。
  - 日本の 小学校、中学校、高等学校、大学などで1年以上の教育を受けたことがある。
- ②外国籍の方で、永 住、定 住、日本人の配偶者、家族滞在などの在 留 資格を有している方。
- 詳細は 入 学 相談室までご相談ください。

出願方法・出願期間

出 願 方 法		出 願 期 間
推 薦 型 選 抜	学校の先生などによる推薦、または適性を自分でアピールして出願する方法	▼国内出願 2026年9月1日(火)～定員まで ▼海外出願 2026年9月1日(火)～12月12日(土) ※各コースとも定員になり次第、締め切りとなります。
一 般 選 抜 （専 願 ・ 併 願 ※）	専願：上記以外の出願方法 併願：大学・短期大学を受験する方が本校とあわせて出願する方法 ※併願申請書はホームページからダウンロードできます。	

※一般選抜（併願）で出願される方はP. 0 4 「一般選抜（併願）について」も必ずご確認ください。

※デザイン・彫金の経験がある方を対象に、ジュエリーコース3年制・4年制の2年次に編入学できる制度があります。

出願方法、選考方法などの詳細は入学相談室までお問合せください。

選考方法

書類審査、面接、日本語筆記試験、作文

＊面接を重視します。

＊JLPTのN2(2級)以上の合格者またはEJUの日本語科目200点以上またはBJT400点以上の場合には日本語筆記試験、作文を免除します。

＊本校で必要と判断した場合は能力試験(数学中心)を受けていただきます。

試験日

出 願 後 随 時。一人ずつ実施します。日時は電話または文書にて本人に連絡します(願書到着 後10日以内)。

合格発表

[国内出願]…試験後、10日以内に文書で通知します。

[海外出願]…試験後、文書で通知します。

出願書類

※一度提出された書類は返却できません。ご注意ください。

提出書類		出 願 方 法 別 に 必 要 な 書 類	
		推 薦 型 選 抜	一 般 選 抜
入 学 願 書	P.17 の入学願書を使用。※ホームページからもダウンロードできます。保護者欄は、原則として母国の住所を記入（代筆可）。記入表記はローマ字とし、電話番号まで正しく記入してください。	○	○
学 歴 証 明 書	最終教育機関（日本語学校は含まない）の日本語または英語による卒業証明書原本を提出してください。	○	○
パ ス ポ ー ト	パスポートの有効期限を確認し、顔写真欄のコピーを提出してください。	○	○
在 留 カ ー ド	在留カードのコピー（表裏）を提出してください（海外在住の場合は不要）。	○	○
推 薦 書 類 関 連	推薦出願・・・P.19 の推薦状を使用。※ホームページからもダウンロードできます。	○	
	自己推薦出願・・・P. 21 の自己推薦状を使用。 ※ホームページからもダウンロードできます。	○	
入 学 選 考 料 証 明 書	出願方法に準じた入学選考料（右記参照）を振込み、「振込証明書」(ATMご利用の場合は「振込利用明細」の原本もしくはコピー)を同封してください。 ※振込手数料は各自でご負担ください。 ※出願者ご本人のお名前でお振込みください。 ※ネットバンクご利用の場合は「振込日」「振込口座名義」の2点を 入学願書下欄にご記入ください。 ※海外出願の場合の納入方法は、出願後に案内します。 ※出願書類を持参する場合は現金でも受け付けます。 <div>【お振込先】 三菱UFJ 銀行 渋谷中央支店 普通預金口座 1097674 学校法人 水野学園 ガクミズノガクエン ニュウガクセンコウリョウグチ</div>	15,000 円	20,000 円
日 本 語 学 校 の 出 席 証 明 書 ・ 成 績 証 明 書	日本国内の日本語学校に通ったことがある場合は、必ず提出してください。	○	○
日 本 語 能 力 証 明 書	取得者は以下のコピーを全て提出してください。 ・JLPT のN2（2級）以上の認定証（または成績通知書） ・EJU の日本語科目の点数表（200点以上の証明書） ・BJT の成績証明書（400点以上の証明書） ※持っていない場合（未受験の場合）は提出 不要です。	*	*
経 費 支 弁 証 明 書	在学中の学費ならびに必要な経費等を負担する方の収入証明書または預金残高証明書を提出してください（日本語・英語以外の外国語で作成されている場合は翻訳を添付）。	○	○

健康診断書は必要ありません。ただし、出願にあたって次のことを留意してください。

※疾病や身体機能の著しい障害のために、本校の就学の耐えられないと判断される方、伝染性疾患などのため集団生活に適さない

と判断される方については、入学を許可しない場合があります。これらの懸念のある方は 出 願 前 に 入 学 相 談 室 にお問合せください。

※ 入 学 後、健康診断などで上記と同様な所見が認められた方には、登校を許可しない場合があります。

提出方法

原則として願書提出は郵送で受け付けます。上記の提出書類を簡易書留にて郵送してください。

（郵送先）	（Address）
〒550-0014 大阪府大阪市西區北堀江 2-14-3 専門学校ヒコ・みづのジュエリーカレッジ大阪 入学相談室	2-14-3, Kitahorie, Nishi-ku, Osaka-shi, OSAKA 550-0014 JAPAN Hiko Mizuno College of Jewelry Osaka Admissions Office

ただし、来校での出 願 を希望される方は下記の期間に受け付けます。

受付時間：〈月曜日～土曜日〉午前10時～午後5時

※ 祝 日、夏期・秋期および年末年始は、受付業務を休みます。

留学生奨学金制度

水野学園奨学金制度

本校が独自で設置している留学生のための奨学金制度です。

	留学生奨学金制度	留学生特待生制度	親族奨学金制度
申込資格	専門課程に合格した留学生		両親や兄弟姉妹が水野学園系列校の専門課程を卒業（在籍）している入学者
給付金額	30万円	40万円	10万円
給付方法	1年次のみ4月と10月の2回に分けて15万円ずつ給付	学費40万円を減免（最大3年間）	学費10万円を減免
申込方法	入学願書の下欄をチェックしてください。 後日、申請書類をお送りします。		入学願書の記入欄に 必要事項を記入してください。
申込期間	「1次募集」 2026年10月1日～11月14日 「2次募集」 2026年11月16日～12月19日 「3次募集」 2027年1月6日～1月30日	2026年9月1日～10月31日	2026年9月1日～2027年2月27日
選考方法	書類選考 (学費負担が非常に困難と判断される方)	①入学試験の成績 ②書類選考	全員採用

留学生が利用できる公的奨学金制度

	留学生受入れ促進プログラム予約制度	留学生受入れ促進プログラム
取扱機関	独立行政法人 日本学生支援機構	
紹介HP		
給付金額	月額48,000円 1年間 (前年度実績)	
申込方法	日本留学試験 (入学前年実施分)の願書にて	本校入学後
選考方法	日本留学試験の成績	学内審査の後、日本学生支援機構に申請

留学生入学までの流れ

入学までの流れ、ビザ申請手続き手順

留学生出願者の動き	本校の動き	ビザ申請手続き
<p><b>① 出願</b></p> <p>【国内出願】 受付期間：9月1日～定員まで</p> <p>【海外出願】 受付期間：9月1日～12月12日</p> <p>※各コースとも定員になり次第、締め切りとなります</p> <p><b>④ 学費の納入</b></p> <p>※合格通知到着後、2週間以内にご入金ください ※分納希望の場合は、入学相談室までお問合せください</p> <p><b>⑤ 誓約書の提出</b></p> <p>※保護者の直筆サインが必要です (FAXおよび代筆不可) ※国際郵便の必要がある場合は、早めに準備をしてください</p> <p><b>③ 工具・教材費、その他学納金の納入</b></p> <p>⑥のご案内受取後、指定日までにご入金ください</p> <p><b>⑧ 入学式、留学生ガイダンス 参加</b></p> <p>4月初旬予定</p>	<p><b>② 入学試験の実施</b></p> <p>書類選考会</p> <p><b>③ 合格通知 郵送</b></p> <p>入学試験後10日以内に文書で通知</p> <p><b>⑥ 「工具・教材費納入のご案内」 「その他学納金のお知らせ」 郵送</b></p> <p>1月中旬に発送 以降は合格通知に同封します</p> <p><b>⑦ 「入学許可証」 郵送</b></p> <p>1月下旬以降随時 ④の「学費納入」および⑤の「誓約書」などの必要書類の提出が済んでいる方から発送します</p> <p><b>⑨ 「入学式のご案内」 郵送</b></p> <p>3月中旬</p>	<p><b>⑧ 海外から出願された方</b></p> <p>・新規に「在留資格認定証明書」を取得される方は、本校が代理で申請します ・必要書類、申請スケジュールなどはご出願後、個別にお知らせします</p> <p><b>⑨ 在留資格を留学ビザに変更する方</b></p> <p>・申請には⑦「入学許可証」が必要です ・必要書類、手続き方法などはご出願後、個別にお知らせします</p> <p><b>⑩ 留学ビザの更新期限が 2027年5月末日以前の方</b></p> <p>・更新時期によって⑦「入学許可証」が必要です ・日本語学校などに通学中の方は、在籍校の先生にご相談ください ※ビザ更新/変更手続きには2～3ヶ月かかります 「入学許可証」を受け取った後、すぐに手続きを行ってください</p> <p><b>⑪ 留学ビザの更新期限が 2027年6月1日以降の方</b></p> <p>・入学前のビザ手続きは必要ありません ・ビザ更新手続きについては入学後、本学留学生センターよりご案内します</p>



## 入学願書の記入例

入学願書に不備や記入漏れがございますと、入学選考を行うことができません。また合格通知の遅延にもなります。下記の記入例に従って記入漏れの無いようご確認の上ご提出ください。

①のりでしっかりと貼付してください(セロテープ不可)。  
②裏面にコース名、名前を記入してください。  
※入学後の「学生証」用写真として使用します。

学籍番号 ※学校記入欄

入学願書

西暦 2026 年 9 月 1 日

願書の記入日を記入してください。

写真貼付  
(3cm×4cm)

上半身・正面・無帽  
(6ヶ月以内撮影)  
※白黒・カラー  
いずれも可

学校法人 水野学園  
専門学校ヒコ・みづのジュエリーカレッジ大阪 学校長 殿

貴校に入学致したくお願い申し上げます。  
●入学後は、学則を遵守することを誓い、保護者は本人に関する一切の責に任ずることを誓います。

志望コース

☒ ジュエリースタンダードコース  
☐ ジュエリークリエイターコース  
☐ ジュエリースペシャリストコース\*

☐ ウォッチメーカーコース  
☐ 自転車メカニックコース  
☐ 自転車メカニックマスターコース

選択肢の中から選んでください。

出願方法

☒ 総合型選抜 ☐ 推薦型選抜 ☐ 一般選抜(専願) ☐ 一般選抜(併願) ☐ 編入学

※ジュエリースペシャリストコースは、ジュエリークリエイターコース3年制+ジュエリースペシャリストコース1年制を履修。

本人	フリガナ	ミズノ タロウ		性別	男		年齢	満 18 歳	
	氏 名	水野 太郎		生年月日	西暦	2008 年 5 月 5 日			
	フリガナ	オオサカフオオサカシニシクキタホリエ							
	現住所	(〒550-0014) 大阪府大阪市西区北堀江 2-14-3							
	電話番号	06 (6537) 4333			携帯電話	090 (0120) 2143			
	メールアドレス	osaka@hiko-osaka.jp							
	フリガナ	シ キタホリエ		フツウ		西暦	2027 年 3 月		
	出身高校	私 立 北堀江 高等学校		普通 科		卒業見込 卒業			
		(全日制・定時制・通信制 (		キャンパス)					
	フリガナ	立		科		西暦	年 月 卒業見込 卒業		
最終学歴									
日本語学校	学校名					国籍			

① 住所はマンション・アパート名まで略さず記入してください。

② 氏名・現住所・出身高校欄のフリガナを忘れず記入してください。

③ 学校の課程 (全日制・通信制・定時制) を選択して○で囲ってください。

④ 在籍した学科までご記入ください。

⑤ 最終学歴が高校以外の場合は、その学校名を記入してください。

⑥ 留学生で日本語学校に通学歴がある方は日本語学校名と国籍を記入してください。

保護者	フリガナ 氏 名	水野 一	本人との 続柄	父	①原則として保護者の方に記入してもらってください。 ②成人の方で、保護者の同意を得ている場合は、代筆でも可。 ③出願者と同じ住所の場合は「同上」でも可。
	フリガナ 現住所	オオサカフオオサカシニシグキタホリエ (〒550-0014) 大阪府大阪市西区北堀江 2-14-3 TEL 06 ( 6537 ) 4333 携帯 090 ( 0120 ) 0000			

※学費を自己負担する方も保護者となる方を記入 ※留学生の場合、母国の住所・連絡先を記入（ローマ字表記）。

入学選考料	<input type="checkbox"/> 振込(意・ATM利用)※振込証明書の原本またはコピーを同封 <input checked="" type="checkbox"/> ネットバンク         振込日 9/1         振込口座名義 <u>ミズノハジメ</u>		「振込日」「振込口座名義」をご記入ください。
学費納入方法	<input checked="" type="checkbox"/> 一括納入 <input type="checkbox"/> 前後期分納		希望する納入方法を選んでください。

●私は、以下の申請書を希望しますので、送付願います。

☒ 新入生奨学金制度 ☐ 再進学奨励制度 ☒ 教育ローン補助制度 ☐ 留学生待遇生制度 ☐ 留学生奨学金制度

☐ 親族奨学金制度希望

<p>本学園系列校に在学中または卒業されたご家族をご記入ください。</p>			
フリガナ		本人との続柄	
氏名			

※皆様の個人情報、入学時の手続きおよび入学後の在籍管理に使用し、他の目的に使用することはいたしません。

## 記入上の注意

1. 黒のペンまたはボールペンで丁寧に記入してください。
2. 写真を必ず貼付してください。
3. □欄は該当箇所に「✓」印をつけてください。

写真貼付  
(3cm×4cm)

上半身・正面・無帽  
(6ヶ月以内撮影)

※白黒・カラー  
いずれも可

入学願書

学校法人 水野学園  
専門学校ヒコ・みづのジュエリーカレッジ大阪 学校長 殿

西暦 20 年 月 日

貴校に入学致したくお願い申し上げます。  
●入学後は、学則を遵守することを誓い、保護者は本人に関する一切の責に任ずることを誓います。

学籍番号 ※学校記入欄

志望コース	<input type="checkbox"/> ジュエリースタANDARDコース <input type="checkbox"/> ウォッチメーカーコース <input type="checkbox"/> ジュエリークリエイターコース <input type="checkbox"/> 自転車メカニックコース <input type="checkbox"/> ジュエリースペシャリストコース※ <input type="checkbox"/> 自転車メカニックマスターコース
出願方法	<input type="checkbox"/> 総合型選抜 <input type="checkbox"/> 推薦型選抜 <input type="checkbox"/> 一般選抜(専願) <input type="checkbox"/> 一般選抜(併願) <input type="checkbox"/> 編入学

※ジュエリースペシャリストコースは、ジュエリークリエイターコース3年制+ジュエリースペシャリストコース1年制を履修。

本人	フリガナ			性別			年齢	満 歳	
	氏 名	氏	名	生年月日		西暦 年 月 日			
	フリガナ								
	現住所	(〒      )							
	電話番号	(      )			携帯電話 (      )				
	メールアドレス	@							
	フリガナ							西暦	
	出身高校	立 高等学校 科						年 月 卒業見込 卒業	
フリガナ	全日制・定時制・通信制 (      キャンパス )								
最終学歴	立 科						西暦 年 月 卒業見込 卒業		
日本語学校	学校名						国籍		

保 護 者	フリガナ		本人との 続柄
	氏 名		
	フリガナ		
	現住所	(〒      ー      )	TEL (      ) 携帯 (      )

※学費を自己負担する方も保護者となる方を記入 ※留学生の場合、母国の住所・連絡先を記入（ローマ字表記）。

入学選考料	<input type="checkbox"/> 振込(窓口・ATM利用) ※振込証明書の原本またはコピーを同封 <input type="checkbox"/> ネットバンク         振込日         振込口座名義		
学費納入方法	<input type="checkbox"/> 一括納入 <input type="checkbox"/> 前後期分納		

●私は、以下の申請書を希望しますので、送付願います。

☐ 新入生奨学金制度
 ☐ 再進学奨励制度
 ※図方に申込みはできません。ご注意ください。
 ☐ 教育ローン補助制度
 ☐ 留学生特待生制度
 ☐ 留学生奨学金制度

☐親族奨学金制度希望

<p><b>本学園系列校に在学中または卒業されたご家族をご記入ください。</b></p>			
フリガナ		<p><b>本人との続柄</b></p>	
氏名			

※皆様の個人情報、入学時の手続きおよび入学後の在籍管理に使用し、他の目的に使用することはいたしません。

推薦状記入上の注意

- 1. 在学校・卒業校の先生、職場の上司などによる推薦にて出願する場合に使用してください。
- 2. 必ず推薦者に記入してもらってください。
- 3. 黒のペンまたはボールペンで丁寧に記入してください。

推薦状

学校法人 水野学園  
専門学校ヒコ・みづのジュエリーカレッジ大阪  
学 校 長 殿

西暦 20 年 月 日

(〒 - )

所在地

学校名(会社名)

推薦者氏名

印

入学志願者とのご関係

下記の人物を専門学校ヒコ・みづのジュエリーカレッジ大阪入学志願者として適切と認め推薦します。

推薦理由

入学志願者氏名

志望コース名

在学学校名（卒業学校名または会社名）

1. 自己を自ら推薦して出願する場合に使用してください。
2. 黒のペンまたはボールペンで丁寧に記入してください。

自己推薦状

学校法人 水野学園  
専門学校ヒコ・みづのジュエリーカレッジ大阪  
学 校 長 殿

西暦 20 年 月 日

入学志願者氏名（自署）

私は専門学校ヒコ・みづのジュエリーカレッジ大阪入学志願者として適切と認め自らを推薦します。

※下欄①か②を選択し記入してください。

① 推薦文（自分のやる気や適性をアピールしてください）

② 作品の説明（本推薦状裏面に自分でつくった作品の写真を貼付し、それについて簡単に説明してください）

特待生制度 自己 PR 書

コース	<input type="checkbox"/> ジュエリーコース(2年制・3年制・4年制(3+1年制)) <input type="checkbox"/> ウォッチメーカーコース(2年制) <input type="checkbox"/> 自転車コース(2年制・3年制)	氏名	
-----	--	----	--

[illegible][illegible][illegible]

3



### ●学生寮のご案内について

本校ご入学にあたって、ご希望の方には提携学生寮をご案内しています。  
各寮とも管理人が常駐していますので、きめ細やかなサポート体制で、万一の病気やさまざまな  
ご相談に速やかに対応しています。  
また、部屋の備品・家具などもほぼ完備しておりますので、費用をおさえることもできます。  
詳細および申込については、同封の「指定学生寮のご案内」をご覧ください。

株式会社共立メンテナンス  
TEL : 0120-80-5103  
[受付時間] 9:00 ~ 17:30



### ●アパートの紹介について

株式会社ジェイ・エス・ビー・ネットワーク  
学生マンションのUniLife（ユニライフ）  
UniLife 大阪なんば店  
〒542-0086  
大阪府大阪市中央区西心斎橋2 丁目4-2 難波日興ビル3F  
TEL : 0120-667-515



株式会社学生情報センター  
大阪ミナミ店  
ナジック学生マンション  
〒542-0073  
大阪府大阪市中央区日本橋 1 丁目17-17 ピカソ日本一ビル5F  
TEL : 0120-356-554



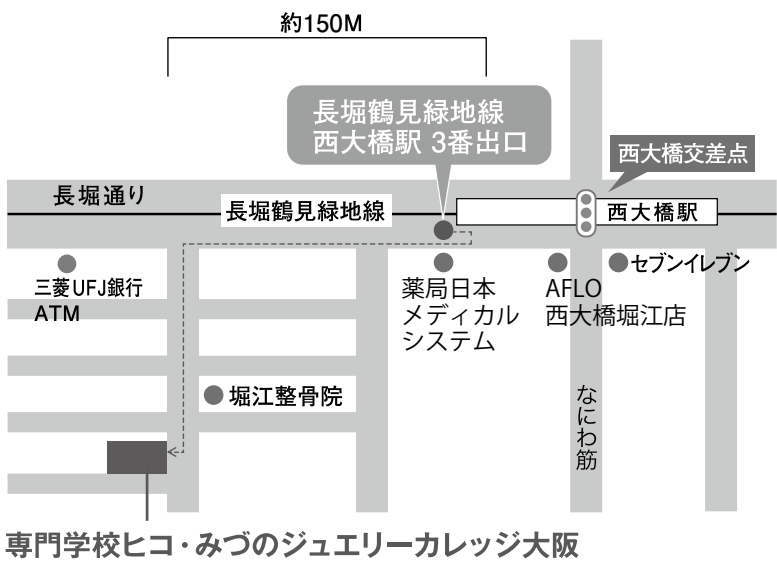

【最寄り駅】  
長堀鶴見緑地線「西大橋駅」3番出口から徒歩3分  
(御堂筋線「心斎橋駅」より乗換えて1駅)

学校法人 水野学園  
専門学校ヒコ・みづのジュエリーカレッジ大阪

〒550-0014  
大阪府大阪市西区北堀江2-14-3  
フリーコール：0120-701-777 (入学相談室直通)  
※月～土 9:30～17:00  
TEL：06-6537-4333 FAX：06-6537-4334  
<https://hiko-osaka.jp>